

# COMUNA PORUMBACU DE JOS

## VALEA MARE A AVRIGULUI

9

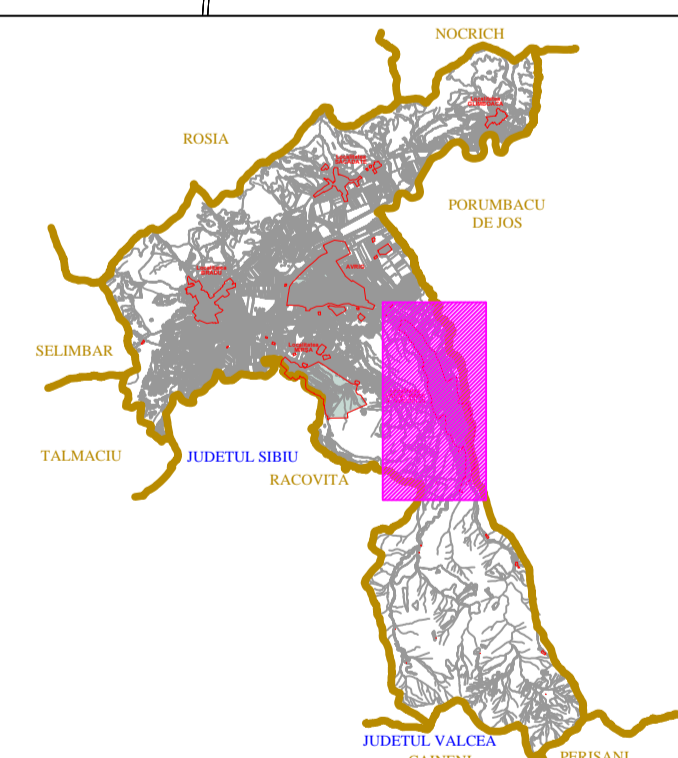
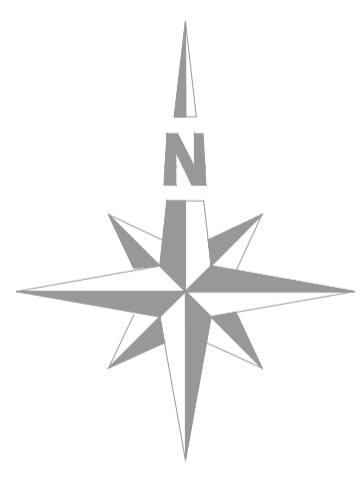

### ELABORARE PLAN URBANISTIC GENERAL AL ORASULUI AVRIG ȘI LOCALITĂȚILOR APARTINĂTOARE ACESTUIA

#### ORAȘ AVRIG, JUDEȚ SIBIU LOCALITATEA VALEA MARE A AVRIGULUI

#### PLANSA H6- REGLEMENTARI URBANISTICE - ECHIPARE EDILITARA APA -

**LEGENDA:**

	LIMITA TERITORIULUI ADMINISTRATIV AL UNITATII TERRITORIALE DE BAZA
	LIMITA INTRAVILAN EXISTENT
	LIMITA INTRAVILAN PROPUȘ
	SUPRAFETE SOLICITATE PENTRU INTRODUCERE / SCOTERE IN / DIN INTRAVILAN
	TERENURI CE NECESITA MASURI DE PROTECTIE / AMELIORARE IMPOTRIVA RISCURILOR NATURALE (INUNDAȚII PE VALEA MARE A AVRIGULUI)
	ZONA PROTEJATA PE BAZA NORMELOR SANITARE (SURSE DE APA, STATII DE TRATARE, IMAGAZINARI, STATII DE EPURARE APE UZATE, PLATFORME DE DEPOZITARE DESEURI, CIMITIRE)

**LEGENDA:**

	♦ ALIMENTARE CU APĂ
	CAPTĂRI DE APĂ DE SUPRAFATĂ SAU IZVORE
	CONDUCTĂ DE ADUCTIUNE
	GOSPODĂRIE DE APĂ
	REZERVOR DE IMAGAZINARE A APEI POTABILE
	STAȚIE POMPARE A APEI POTABILE
	REȚEA MAJORĂ DE DISTRIBUȚIE A APEI POTABILE
	CONDUCTA DE DISTRIBUȚIE - REABILITARE CONF. PROIECT 255-01-35/06.2007

Expert tehnic					
Verificator tehnic asistat					
VERIFICATOR/EXPERT	NUME	SEMNAȚURA	CERINTA	REFERAT / EXPERTIZA NR.	/DATA
PROIECTANT GENERAL	Beneficiar:				
S.C. JOCAR S.R.L.	ORAȘ AVRIG, JUDEȚ SIBIU				Nr. proiect: 712
RM. VĂLCEA	LOC. AVRIG, STR. GHE. LAZĂR, NR.10, JUDEȚ SIBIU				22.12.2010
cod fiscal RO 1470701	Denumirea proiectului:				Faza: P.U.G.
	Elaborare PLAN URBANISTIC GENERAL				2013
	al Orașului Avrigh și localităților aparținătoare acestuia				Nr. planșă: H6
	Denumirea planșii: REGLEMENTĂRI URBANISTICE				Scara: 1:5.000
	TIC NOI CPV TK ECHIPARE EDILITARA APA				Locația: VALEA MARE A AVRIGULUI
Desenat:					

