

**COMUNA
PORUMBACU
DE JOS**

**VALEA MARE
A AVRIGULUI**

9

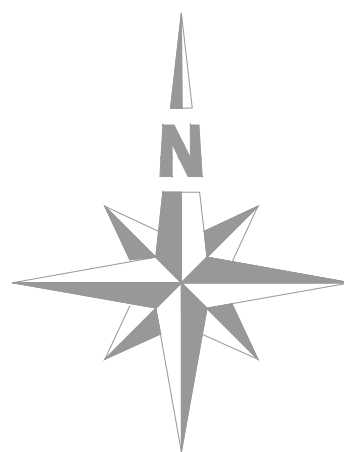
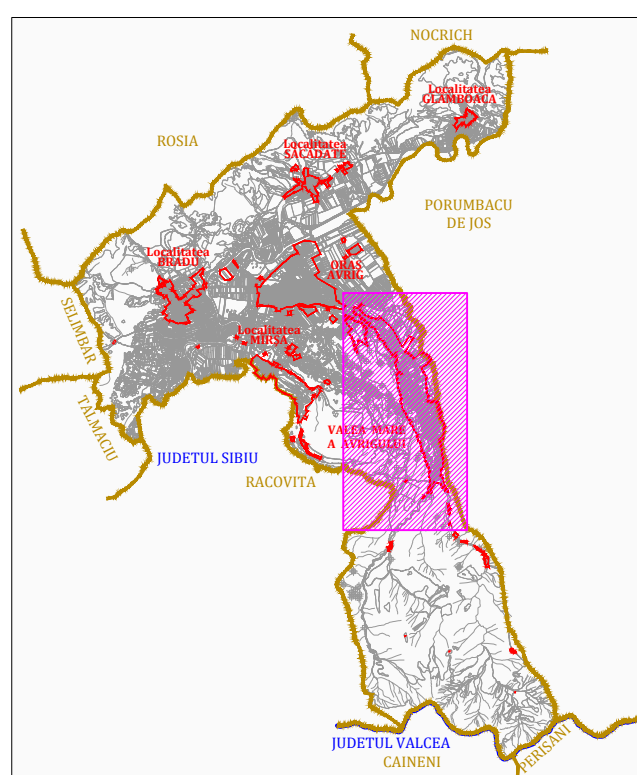

**PLAN URBANISTIC GENERAL
AL ORAȘULUI AVRIG ȘI LOCALITĂȚILOR
APARTINĂTOARE ACESTUIA**

**ORAȘ AVRIG , JUDEȚ SIBIU
VALEA MARE A AVRIGULUI**

LEGENDĂ:

LIMITE:

- LIMITA TERITORIULUI ADMINISTRATIV AL UNITĂȚII TERITORIALE DE BAZĂ
- LIMITA INTRAVILANULUI PROPUȘ
- LIMITA ZONEI CENTRALE
- REȚEA CABLU - TV
- REȚEA TELEFONIE
- REȚEA COMUNA (ELECTRIC 0,4 KV + TELEFONIE)
- REȚEA ELECTRICĂ 0,4 KV
- REȚEA ELECTRICĂ 20 KV
- REȚEA ELECTRICĂ LEA 110 KV
- REȚEA ELECTRICĂ LEA 400 KV
- SUPRAFEJE SOLICITATE PENTRU INTRODUCERE ÎN INTRAVILAN

DRUMURI:

- DRUMURI NAȚIONALE
- DRUMURI JUDEȚENE
- DRUMURI COMUNALE
- STRĂZI ÎN INTRAVILAN

**PLANSĂ 5/TEL. - REGLEMENTĂRI ECHIPARE EDILITARĂ
- TELEFONIE + CABLU TV - Sc. 1 : 7 500**

Expert tehnic				
Verificator tehnic atestat				
VERIFICATOR / EXPERT	NUME	SEMNAȚURA	CERINȚA REFERAT / EXPERTIZA NR.	/ DATA
PROIECTANT GENERAL S.C. JOC ART S.R.L. RM. VÂLCEA cod fiscal RO 1470701			Beneficiar: ORAȘ AVRIG , JUDEȚ SIBIU LOC. AVRIG, STR. GHE. LAZĂR, NR.10, JUDEȚ SIBIU	Nr. proiect: 71/2 22.12.2010
Sef proiect: arch. DOINA NEGOIȚĂ cod fiscal RO 1470701			Denumirea proiectului: Elaborare PLAN URBANISTIC GENERAL al Orașului Avrighi și localităților aparținătoare acestuia	Faza: P.U.G. 2013
Urbanism: arch. DOINA NEGOIȚĂ			Denumirea planșei: REGLEMENTĂRI ECHIPARE EDILITARĂ - TELEFONIE + CABLU TV -	Nr. planșă: PL.5/Tel. VALEA MARE
Desenat: Pr. Maria Dogaroiu			Scara: 1 : 7 500	

**COMUNA
RACOVITĂ**

CARBUNARE