

AVRIG

**1
OTC
AVRIG**

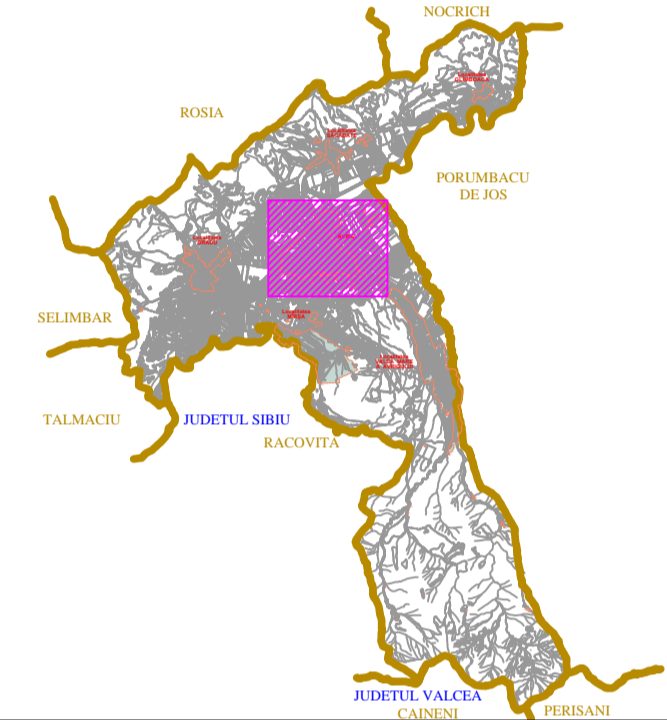
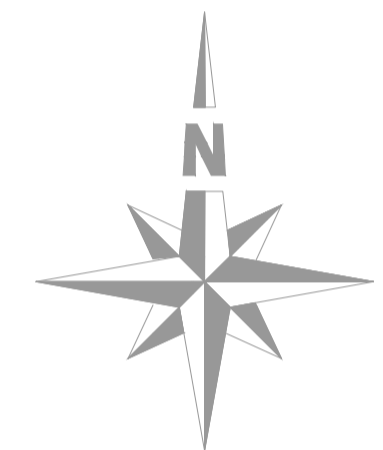

**ELABORARE
PLAN URBANISTIC GENERAL
AL ORASULUI AVRIG ȘI LOCALITĂȚILOR
APARTINĂTOARE ACESTUIA**

**ORAȘ AVRIG, JUDEȚ SIBIU
LOCALITATEA AVRIG**

**PLANSA G1- REGLEMENTARI URBANISTICE
- ECHIPARE EDILITARA GAZE -**

- LEGENDA:**
- LIMITA TERITORIULUI ADMINISTRATIV AL UNITATII TERITORIALE DE BAZA
 - LIMITA INTRAVILAN EXISTENT
 - LIMITA INTRAVILAN PROPUȘ
 - SUPRAFETE SOLICITATE PENTRU INTRODUCERE / SCOATERE ÎN / DIN INTRAVILAN

- LEGENDĂ:**
- EXISTENT: ♦ ALIMENTARE CU GAZE
 - PROPUS: STATIE REGLARE MĂSURARE (SRM)
 - REȚEA TRANSPORT GAZ DE ÎNALTĂ PRESIUNE
 - REȚEA DE GAZE DISTRIBUȚIE
 - ZONA DE SIGURANTA CONDUCTA TRANSPORT GAZ

Expert tehnic					
Verificator tehnic atestat					
VERIFICATOR/EXPERT	NUME	SEMNATURA	CERINTA	REFERAT / EXPERTIZA NR.	/DATA
PROIECTANT GENERAL	S.C. JOC ART S.R.L. RM. VALCEA cod fiscal RO 1470701		Beneficiar:	ORAȘ AVRIG, JUDEȚ SIBIU LOC. AVRIG, STR. GHE. LAZAR, NR.10, JUDEȚ SIBIU	Nr. proiect: 712 22.12.2010
Șef proiect:	arh. DOINA NEGOIȚĂ		Denumirea proiectului:	Elaborare PLAN URBANISTIC GENERAL al Orașului Avrighi și localităților aparținătoare acestuia	Faza: P.U.G. 2013
Urbanism:	arh. DOINA NEGOIȚĂ		Denumirea planșei:	REGLEMENTĂRI URBANISTICE TGI NGO GPV TK- ECHIPARE EDILITARA GAZE	Scara: 1 : 5 000
Proiectant Specialitate	ing. MAGDA POPESCU				Nr. planșă: G1 Loc. AVRIG
Desenat:					